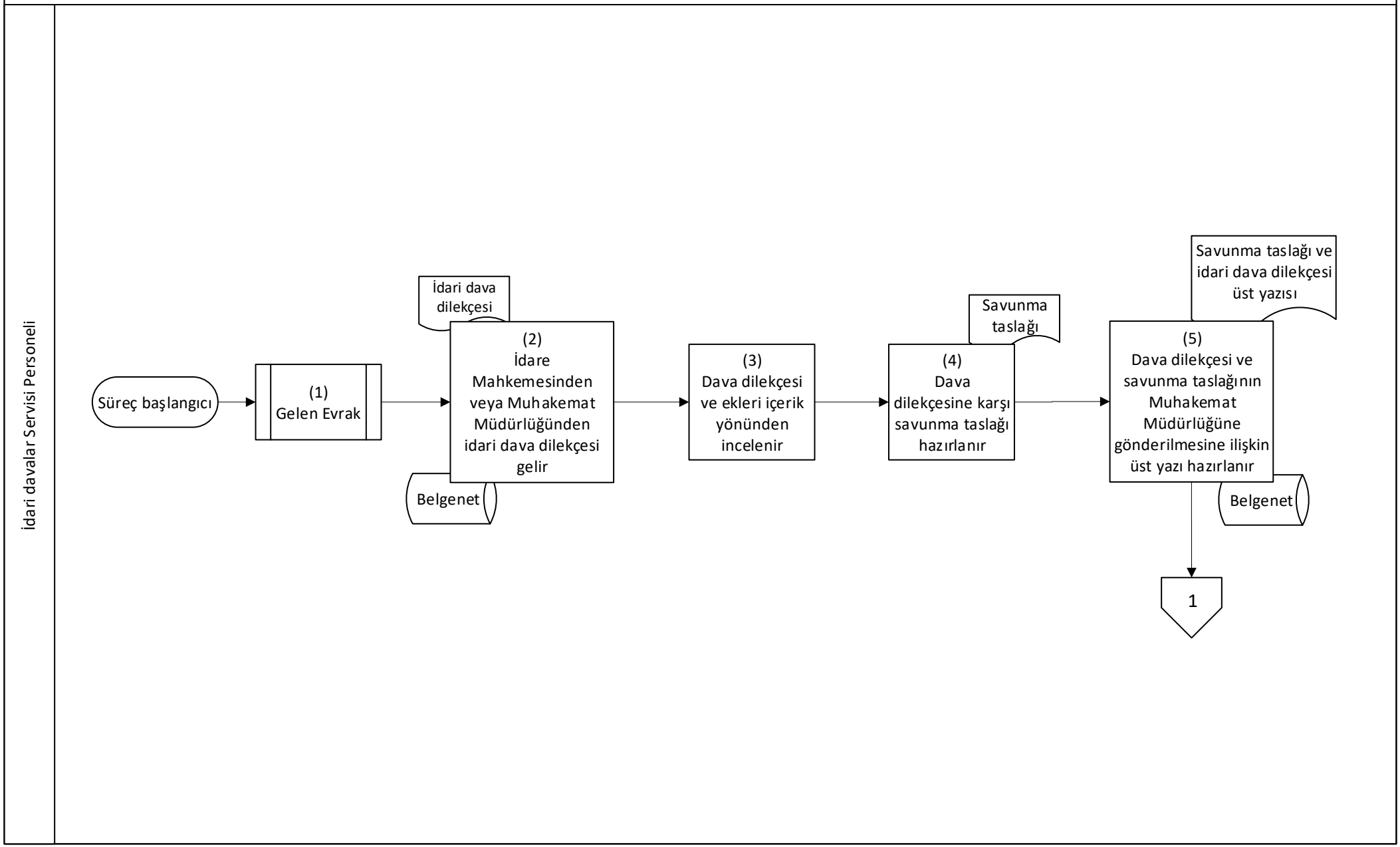
İdari davalar Servisi Personeli
Süreç başlangıcı
(1)
Gelen Evrak
İdari dava dilekçesi
(2)
İdare Mahkemesinden veya Muhakemat Müdürlüğünden idari dava dilekçesi gelir
Belgenet
(3)
Dava dilekçesi ve ekleri içerik yönünden incelenir
Savunma taslağı
(4)
Dava dilekçesine karşı savunma taslağı hazırlanır
Savunma taslağı ve idari dava dilekçesi üst yazısı
(5)
Dava dilekçesi ve savunma taslağının Muhakemat Müdürlüğüne gönderilmesine ilişkin üst yazı hazırlanır
Belgenet
1

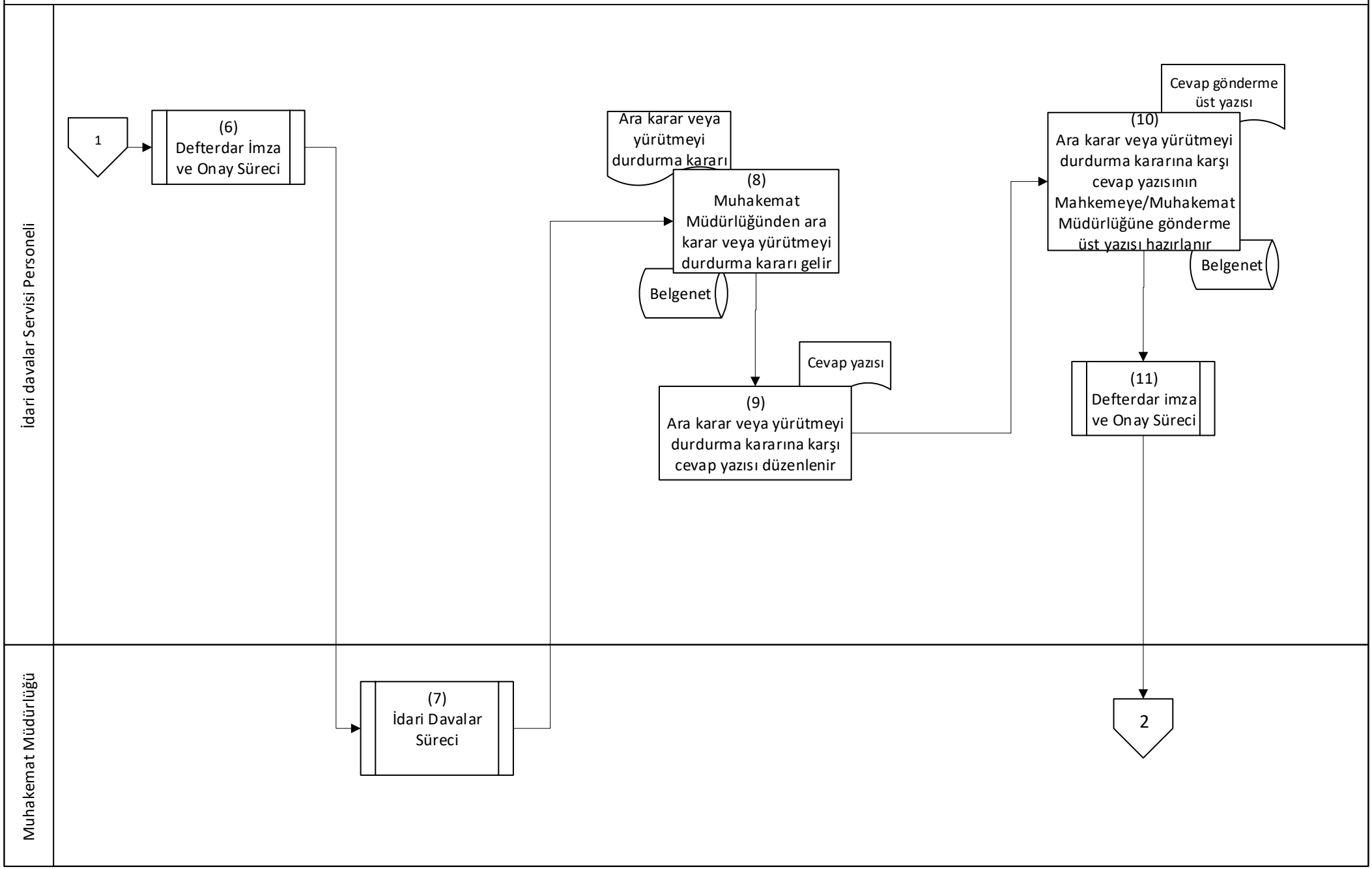
İdari davalar Servisi Personeli
Muhakemat Müdürlüğü
1
(6) Defterdar İmza ve Onay Süreci
(7) İdari Davalar Süreci
Ara karar veya yürütmeyi durdurma kararı
(8) Muhakemat Müdürlüğünden ara karar veya yürütmeyi durdurma kararı gelir
Belgenet
Cevap yazısı
(9) Ara karar veya yürütmeyi durdurma kararına karşı cevap yazısı düzenlenir
Cevap gönderme üst yazısı
(10) Ara karar veya yürütmeyi durdurma kararına karşı cevap yazısının Mahkemeye/Muhakemat Müdürlüğüne gönderme üst yazısı hazırlanır
Belgenet
(11) Defterdar imza ve Onay Süreci
2

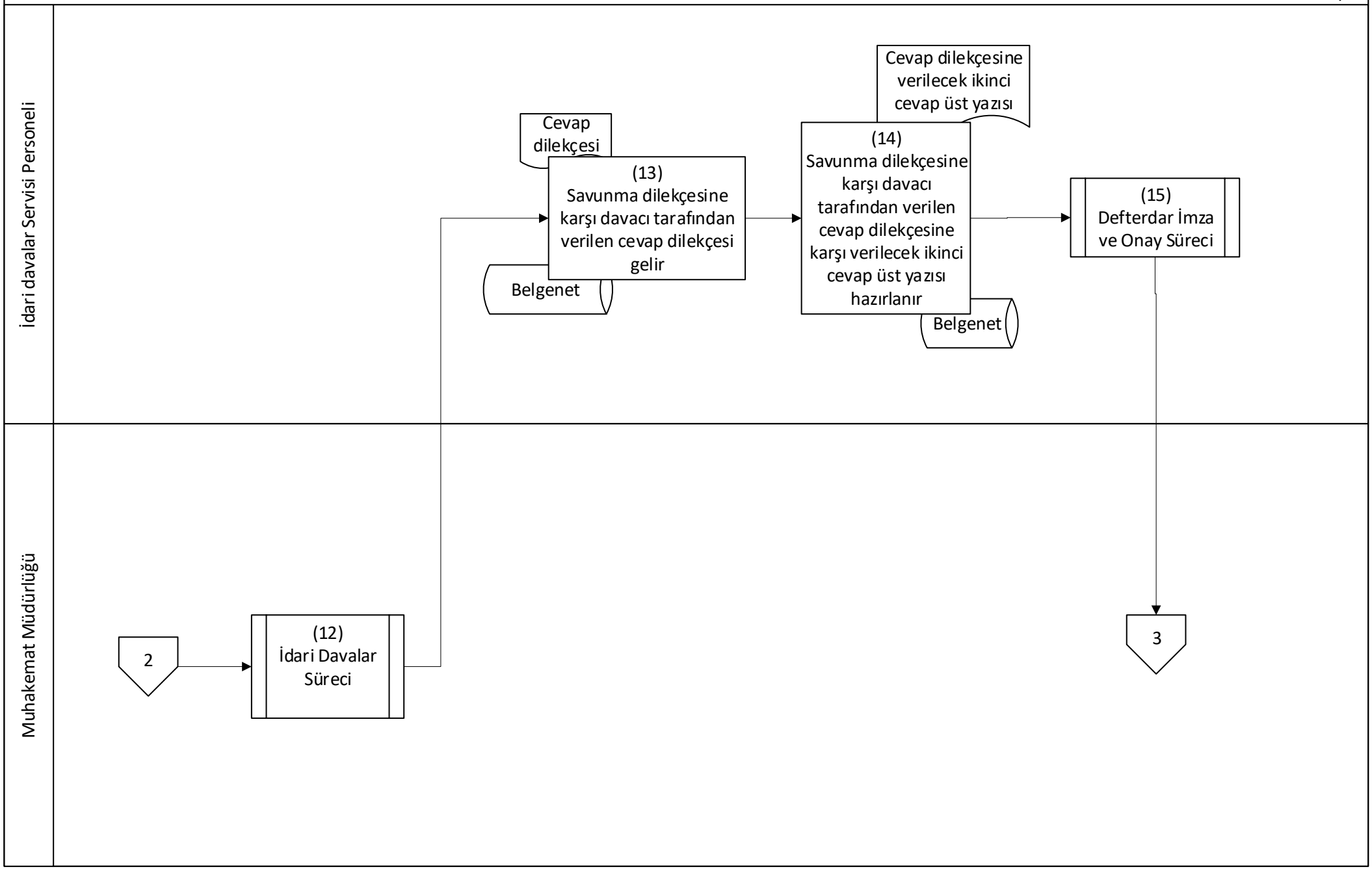
İdari davalar Servisi Personeli
Muhakemat Müdürlüğü
Cevap dilekçesi
(13) Savunma dilekçesine karşı davacı tarafından verilen cevap dilekçesi gelir
Belgenet
Cevap dilekçesine verilecek ikinci cevap üst yazısı
(14) Savunma dilekçesine karşı davacı tarafından verilen cevap dilekçesine karşı verilecek ikinci cevap üst yazısı hazırlanır
Belgenet
(15) Defterdar İmza ve Onay Süreci
2
(12) İdari Davalar Süreci
3

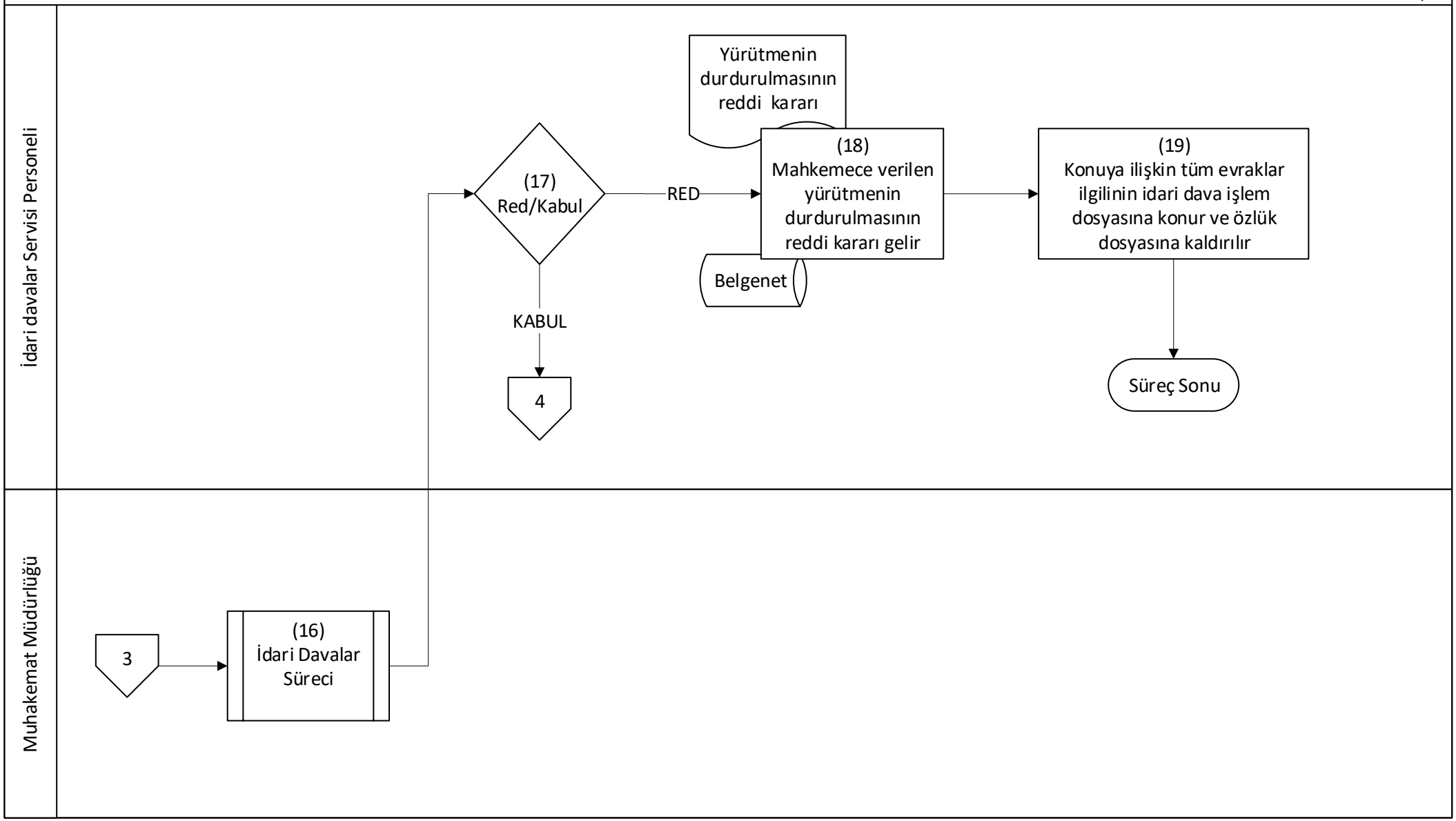
İdari davalar Servisi Personeli
Muhakemat Müdürlüğü
Yürütmenin durdurulmasının reddi kararı
(17) Red/Kabul
RED
(18) Mahkemece verilen yürütmenin durdurulmasının reddi kararı gelir
Belgenet
(19) Konuya ilişkin tüm evraklar ilgilinin idari dava işlem dosyasına konur ve özlük dosyasına kaldırılır
KABUL
4
Süreç Sonu
3
(16) İdari Davalar Süreci

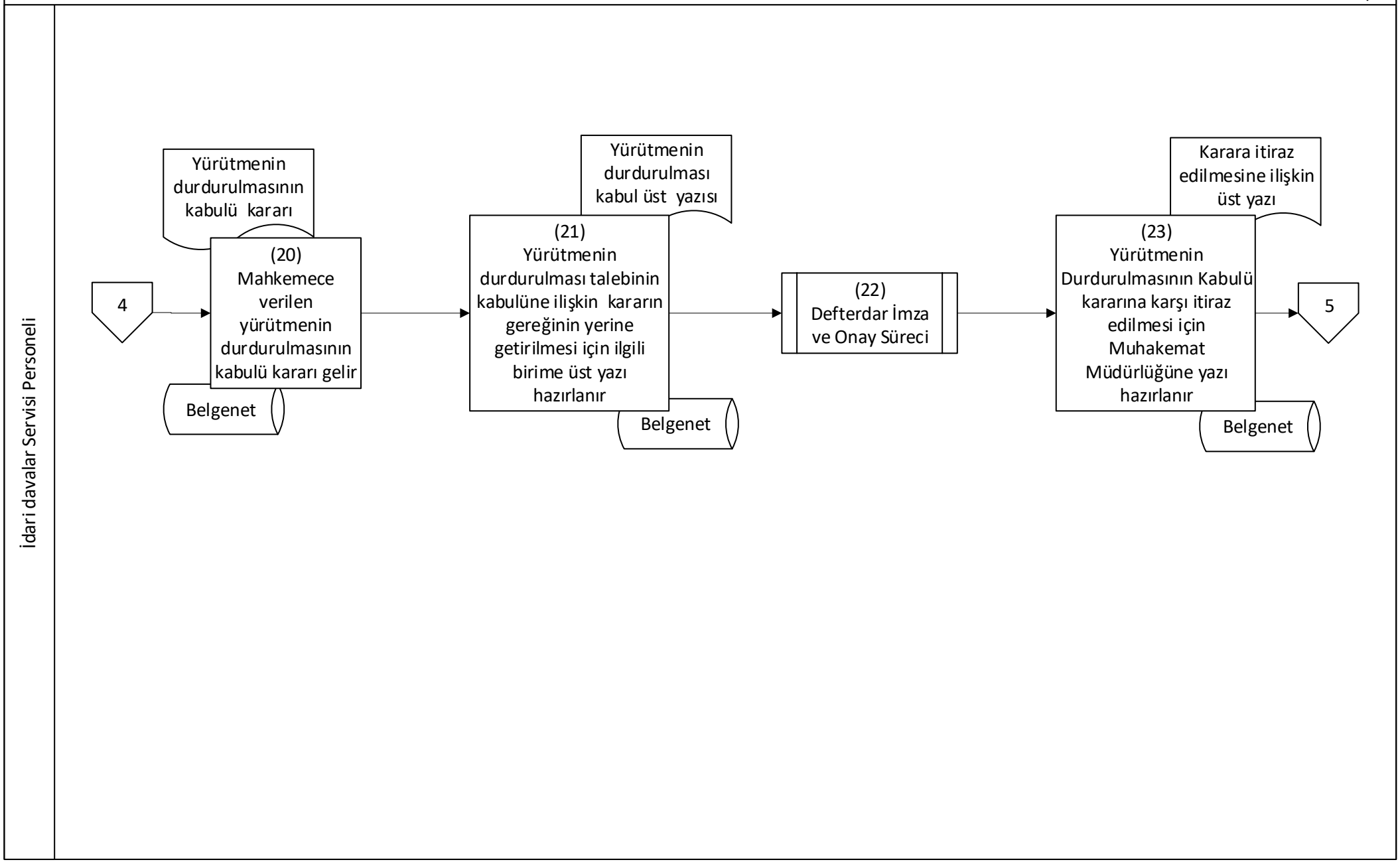
İdari davalar Servisi Personeli
4
Yürütmenin durdurulmasının kabulü kararı
(20) Mahkemece verilen yürütmenin durdurulmasının kabulü kararı gelir
Belgenet
Yürütmenin durdurulması kabul üst yazısı
(21) Yürütmenin durdurulması talebinin kabulüne ilişkin kararın gereğinin yerine getirilmesi için ilgili birime üst yazı hazırlanır
Belgenet
(22) Defterdar İmza ve Onay Süreci
Karara itiraz edilmesine ilişkin üst yazı
(23) Yürütmenin Durdurulmasının Kabulü kararına karşı itiraz edilmesi için Muhakemat Müdürlüğüne yazı hazırlanır
Belgenet
5

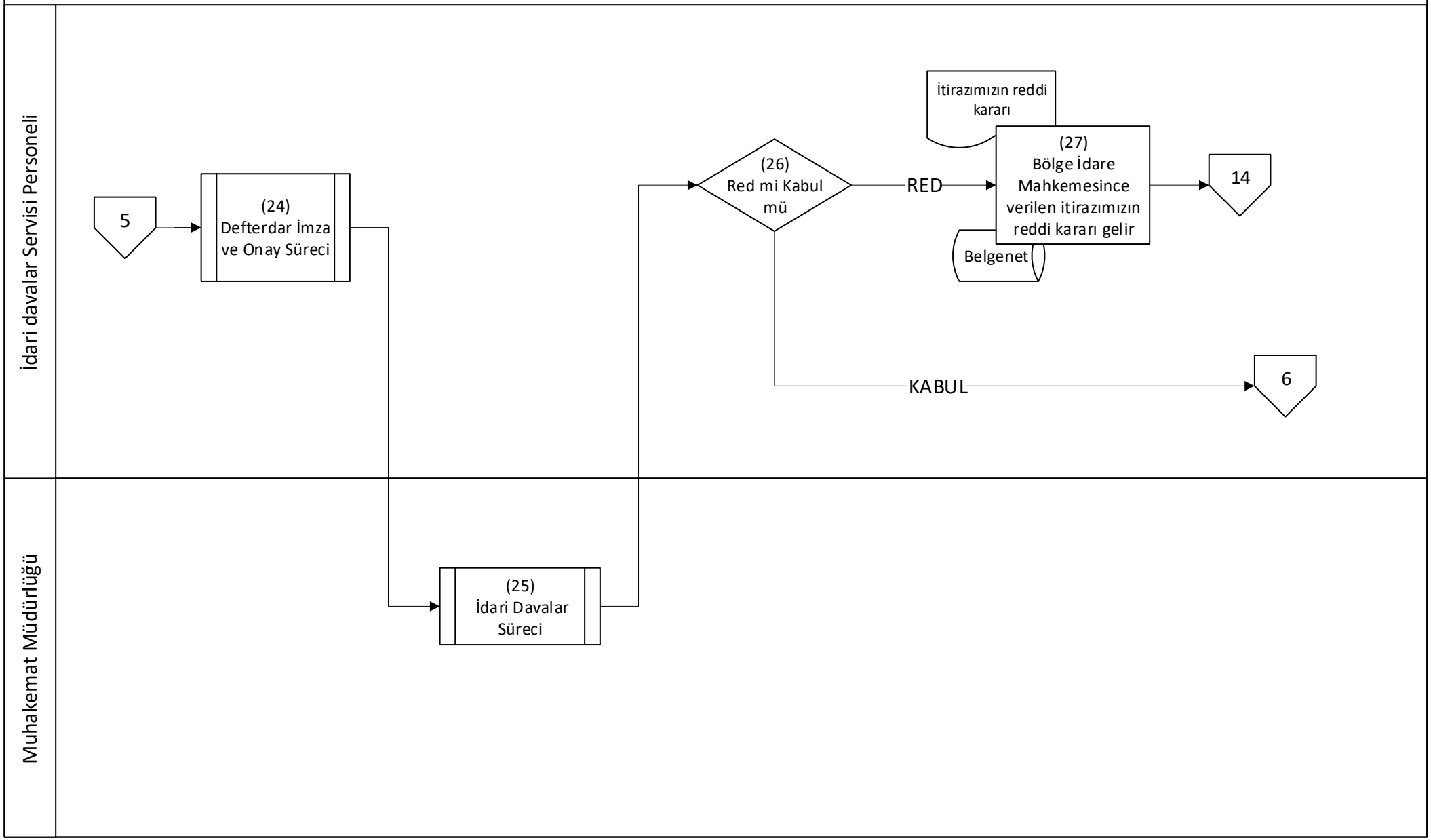
İdari davalar Servisi Personeli
Muhakemat Müdürlüğü
5
(24)
Defterdar İmza ve Onay Süreci
(25)
İdari Davalar Süreci
(26)
Red mi Kabul mü
RED
KABUL
İtirazımızın reddi kararı
(27)
Bölge İdare Mahkemesince verilen itirazımızın reddi kararı gelir
Belgenet
14
6

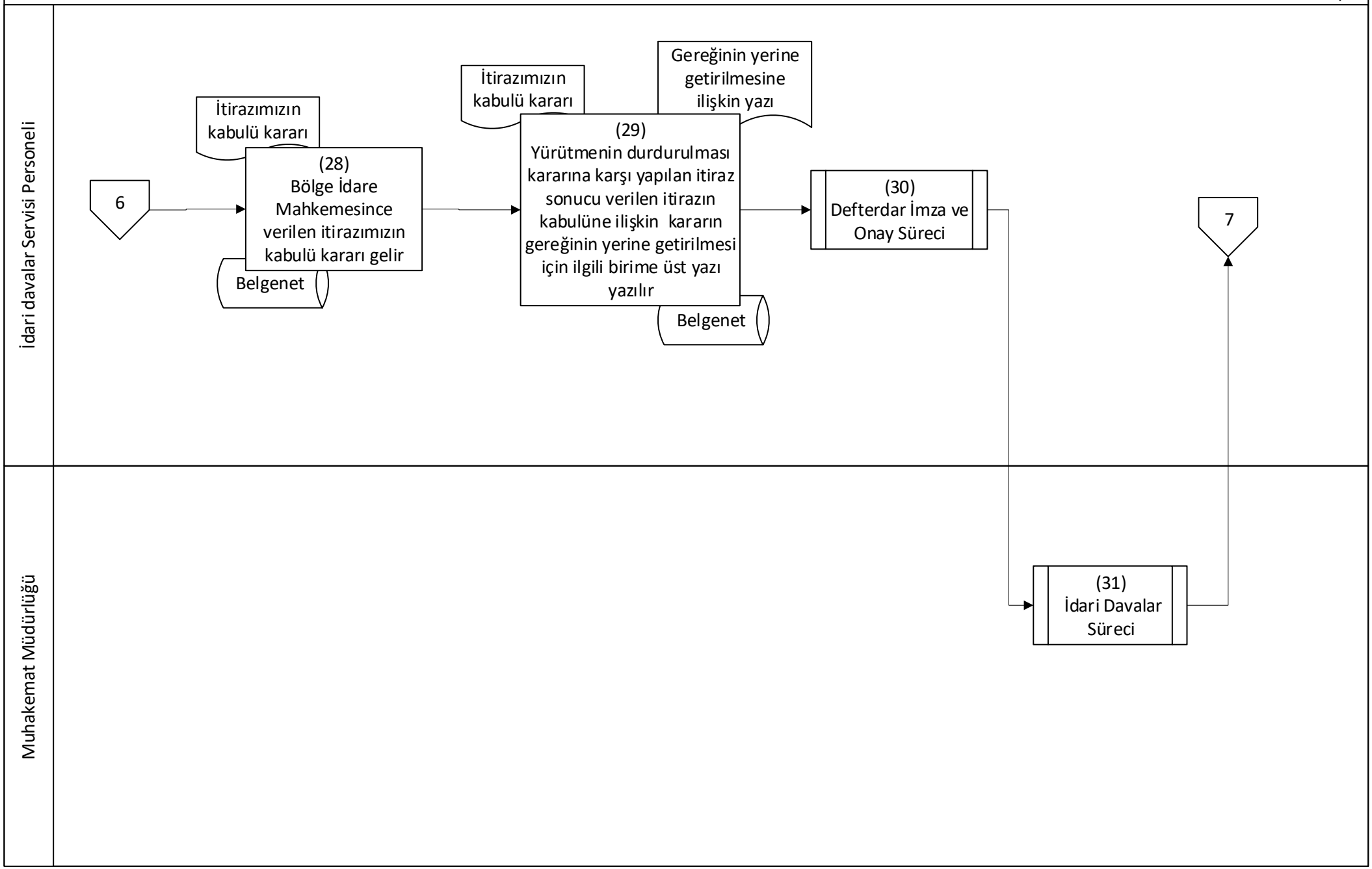
İdari davalar Servisi Personeli
Muhakemat Müdürlüğü
6
İtirazımızın kabulü kararı
(28) Bölge İdare Mahkemesince verilen itirazımızın kabulü kararı gelir
Belgenet
İtirazımızın kabulü kararı
Gereğinin yerine getirilmesine ilişkin yazı
(29) Yürütmenin durdurulması kararına karşı yapılan itiraz sonucu verilen itirazın kabulüne ilişkin kararın gereğinin yerine getirilmesi için ilgili birime üst yazı yazılır
Belgenet
(30) Defterdar İmza ve Onay Süreci
7
(31) İdari Davalar Süreci

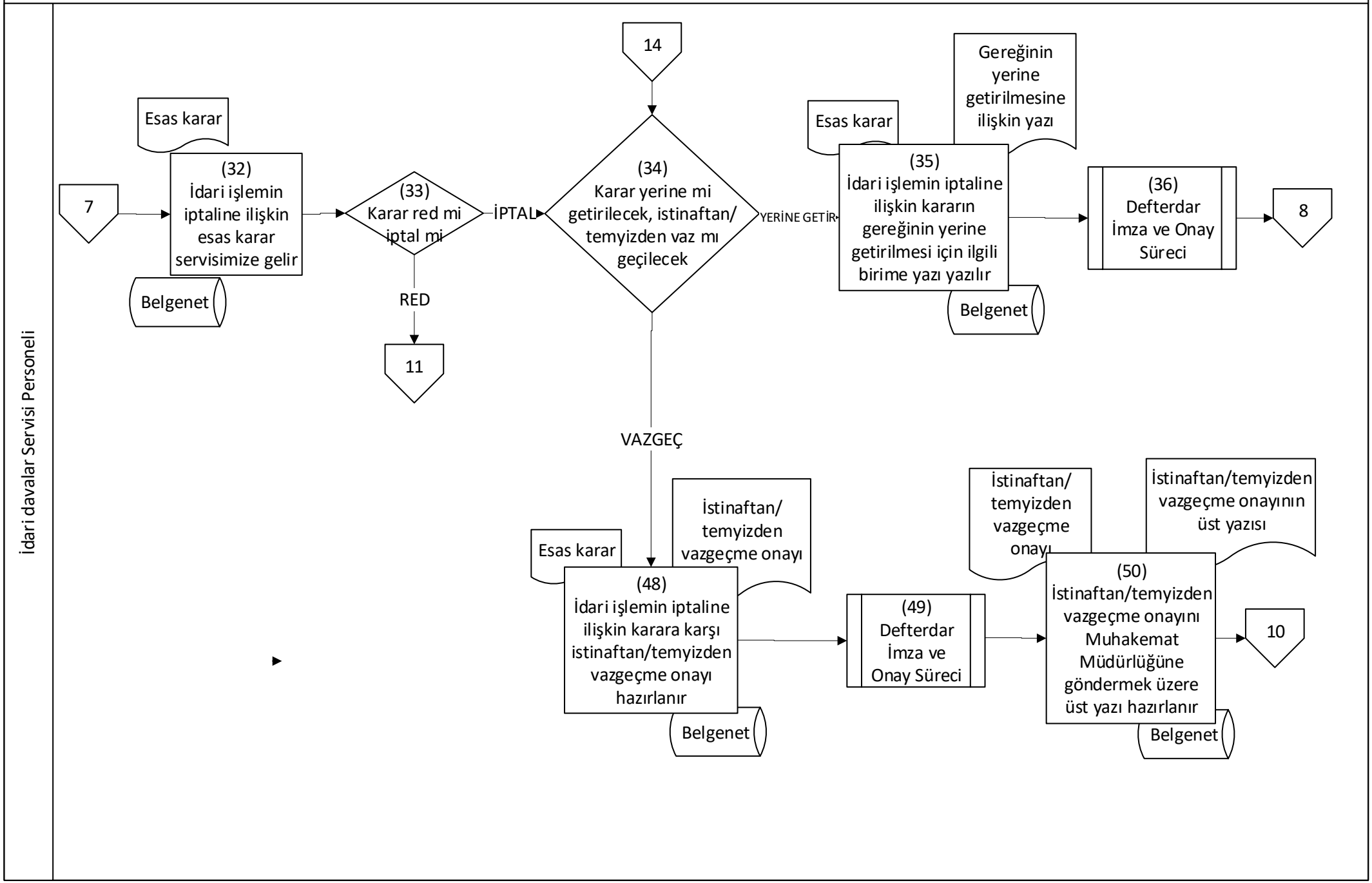
İdari davalar Servisi Personeli
7
Esas karar
(32)
İdari işlemin iptaline ilişkin esas karar servisimize gelir
Belgenet
(33)
Karar red mi iptal mi
RED
11
İPTAL
14
(34)
Karar yerine mi getirilecek, istinaftan/ temyizden vaz mı geçilecek
YERİNE GETİR
Esas karar
Gereğinin yerine getirilmesine ilişkin yazı
(35)
İdari işlemin iptaline ilişkin kararın gereğinin yerine getirilmesi için ilgili birime yazı yazılır
Belgenet
(36)
Defterdar İmza ve Onay Süreci
8
VAZGEÇ
Esas karar
İstinaftan/ temyizden vazgeçme onayı
(48)
İdari işlemin iptaline ilişkin karara karşı istinaftan/temyizden vazgeçme onayı hazırlanır
Belgenet
(49)
Defterdar İmza ve Onay Süreci
İstinaftan/ temyizden vazgeçme onayı
İstinaftan/temyizden vazgeçme onayının üst yazısı
(50)
İstinaftan/temyizden vazgeçme onayını Muhakemat Müdürlüğüne göndermek üzere üst yazı hazırlanır
Belgenet
10

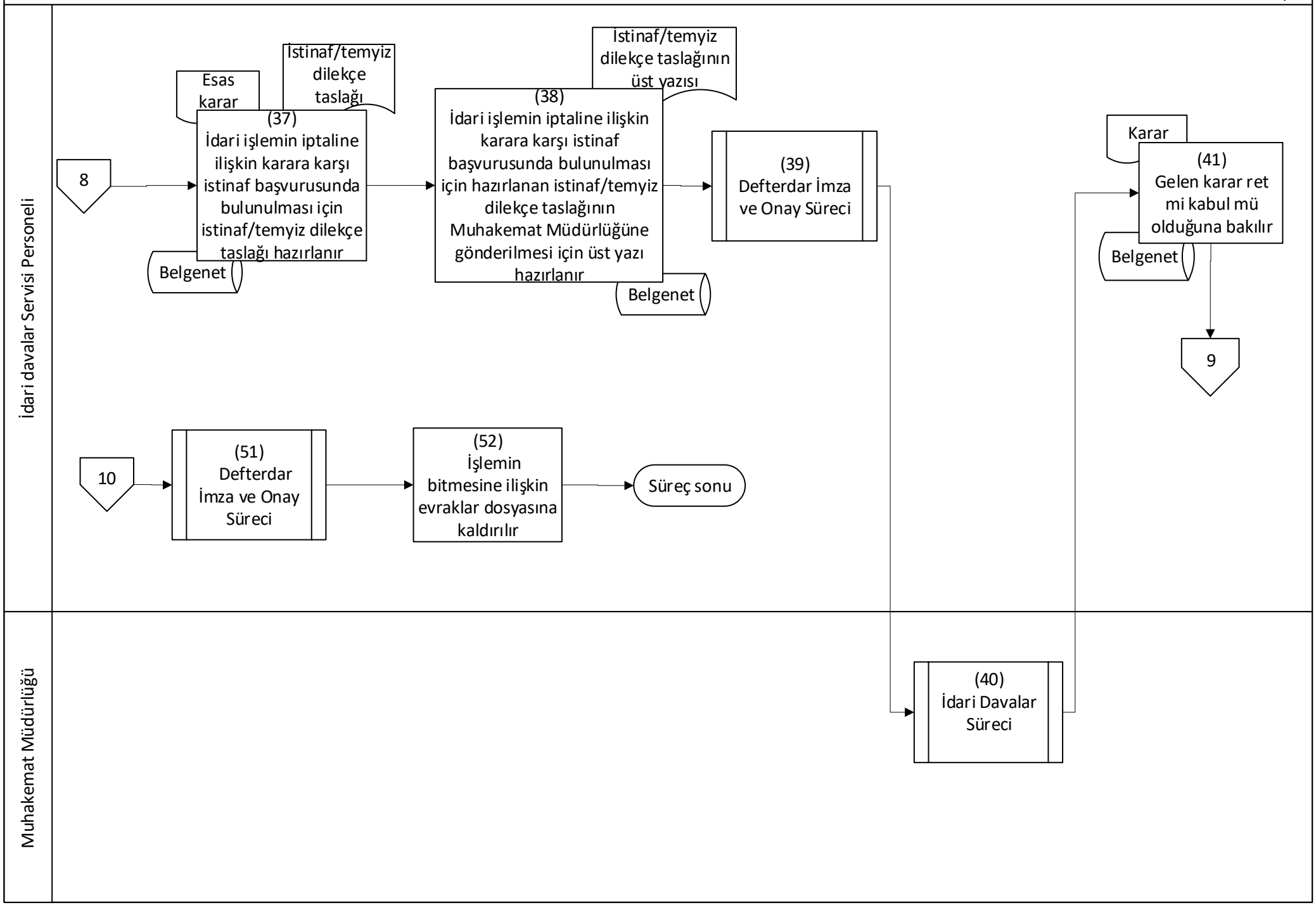
İdari davalar Servisi Personeli
Muhakemat Müdürlüğü
8
Esas karar
İstinaf/temyiz dilekçe taslağı
(37) İdari işlemin iptaline ilişkin karara karşı istinaf başvurusunda bulunulması için istinaf/temyiz dilekçe taslağı hazırlanır
Belgenet
İstinaf/temyiz dilekçe taslağının üst yazısı
(38) İdari işlemin iptaline ilişkin karara karşı istinaf başvurusunda bulunulması için hazırlanan istinaf/temyiz dilekçe taslağının Muhakemat Müdürlüğüne gönderilmesi için üst yazı hazırlanır
Belgenet
(39) Defterdar İmza ve Onay Süreci
Karar
(41) Gelen karar ret mi kabul mü olduğuna bakılır
Belgenet
9
10
(51) Defterdar İmza ve Onay Süreci
(52) İşlemin bitmesine ilişkin evraklar dosyasına kaldırılır
Süreç sonu
(40) İdari Davalar Süreci

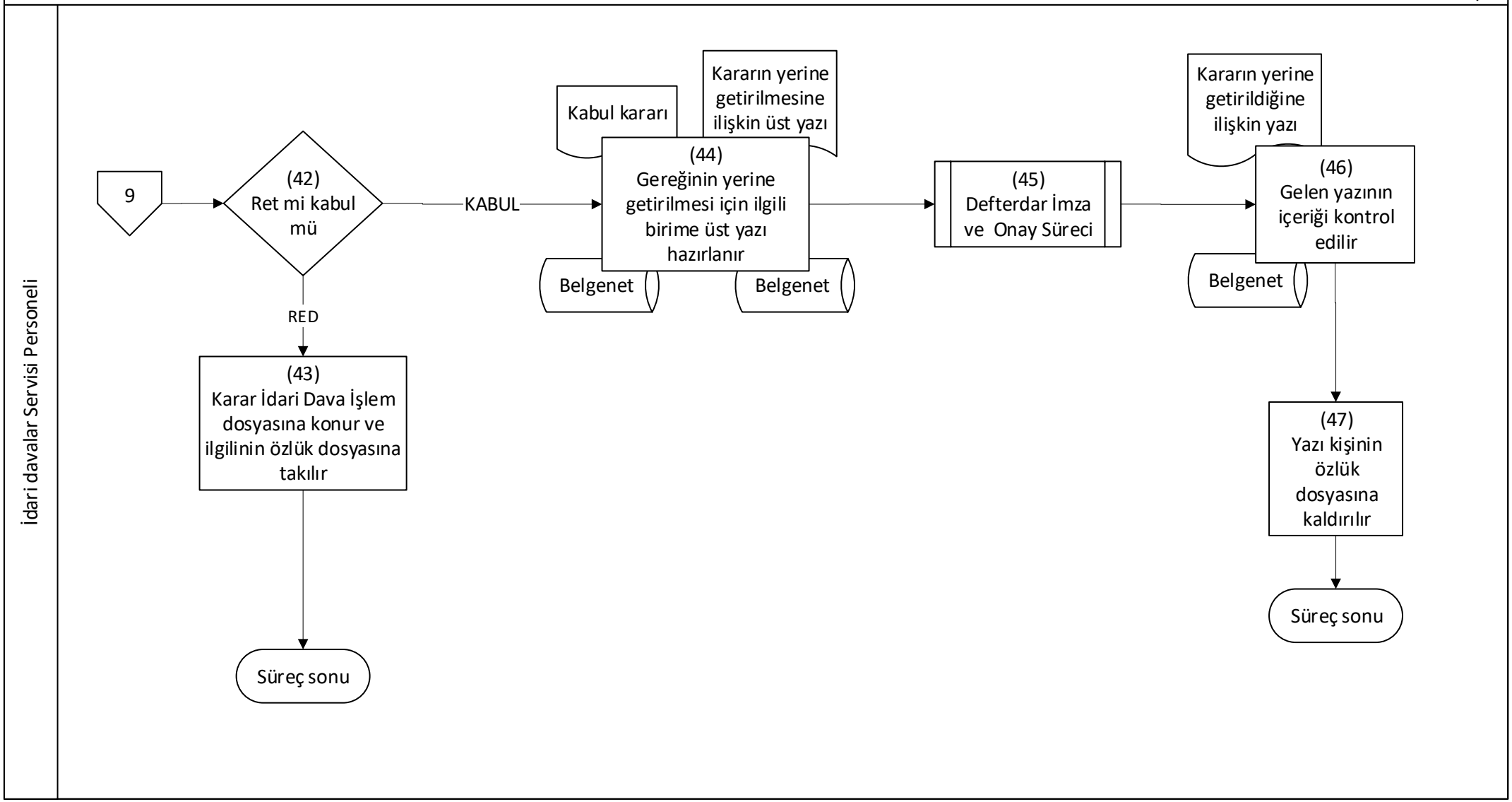
İdari davalar Servisi Personeli
9
(42)
Ret mi kabul mü
KABUL
RED
(43)
Karar İdari Dava İşlem dosyasına konur ve ilgilinin özlük dosyasına takılır
Süreç sonu
Kabul kararı
Kararın yerine getirilmesine ilişkin üst yazı
(44)
Gereğinin yerine getirilmesi için ilgili birime üst yazı hazırlanır
Belgenet
Belgenet
(45)
Defterdar İmza ve Onay Süreci
Kararın yerine getirildiğine ilişkin yazı
(46)
Gelen yazının içeriği kontrol edilir
Belgenet
(47)
Yazı kişinin özlük dosyasına kaldırılır
Süreç sonu

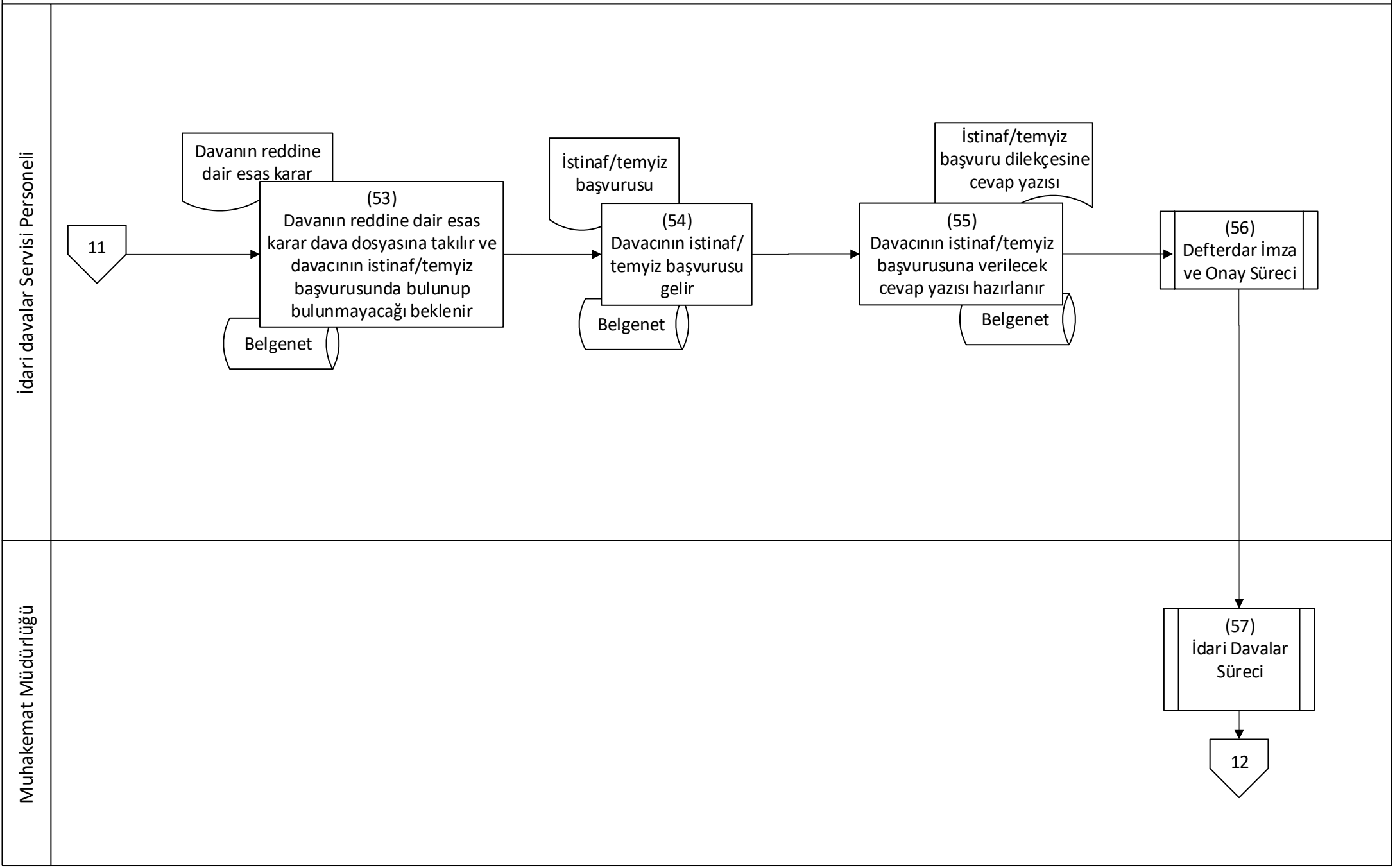
İdari davalar Servisi Personeli
Muhakemat Müdürlüğü
11
Davanın reddine dair esas karar
(53) Davanın reddine dair esas karar dava dosyasına takılır ve davacının istinaf/temyiz başvurusunda bulunup bulunmayacağı beklenir
Belgenet
İstinaf/temyiz başvurusu
(54) Davacının istinaf/ temyiz başvurusu gelir
Belgenet
İstinaf/temyiz başvuru dilekçesine cevap yazısı
(55) Davacının istinaf/temyiz başvurusuna verilecek cevap yazısı hazırlanır
Belgenet
(56) Defterdar İmza ve Onay Süreci
(57) İdari Davalar Süreci
12

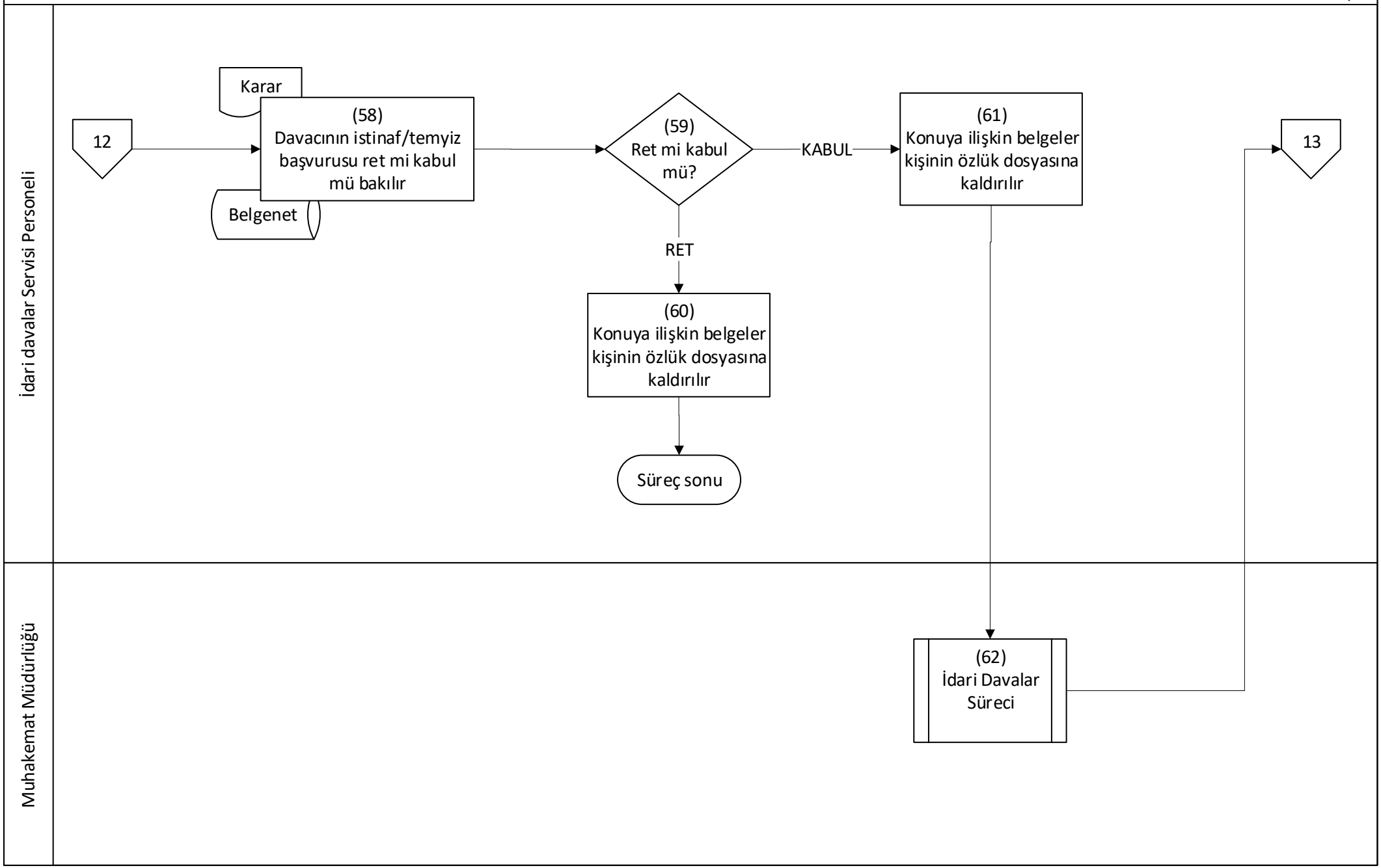
İdari davalar Servisi Personeli
Muhakemat Müdürlüğü
12
Karar
(58)
Davacının istinaf/temyiz başvurusu ret mi kabul mü bakılır
Belgenet
(59)
Ret mi kabul mü?
KABUL
RET
(60)
Konuya ilişkin belgeler kişinin özlük dosyasına kaldırılır
Süreç sonu
(61)
Konuya ilişkin belgeler kişinin özlük dosyasına kaldırılır
(62)
İdari Davalar Süreci
13

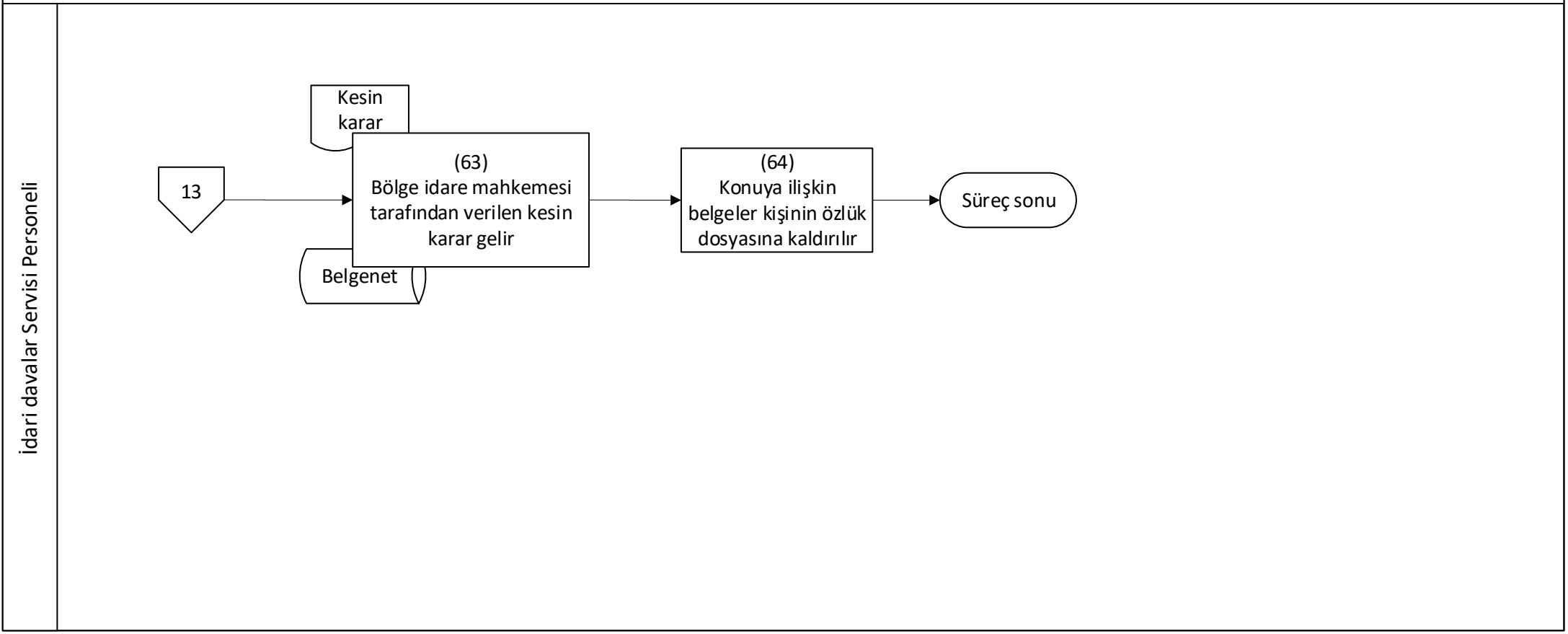
İdari davalar Servisi Personeli
13
Kesin karar
(63)
Bölge idare mahkemesi tarafından verilen kesin karar gelir
Belgenet
(64)
Konuya ilişkin belgeler kişinin özlük dosyasına kaldırılır
Süreç sonu